

STUDIO BARRALE
architectural planning - engineering

STUDIO BARRALE

lo Studio Barrale è uno studio professionale che si occupa di progettazione integrale. Nasce nel 1999 ha come titolare l'arch. Salvatore Barrale, con sedi a Palermo e Belmonte Mezzagno. Il metodo che contraddistingue è un approccio multi disciplinare, che si avvale di professionalità diverse tutte concorrenti alla migliore soluzione dello specifico problema progettuale.

Organico

	Nominativo	Titolo Di Studio	Qualifica	Posizione Contrattuale
1	Salvatore Barrale	Laurea in Architettura	RT - PS	T
2	Vincenzo Simanella	Laurea in Architettura	PS	CC
3	M. Chiara Cassarà	Laurea in Architettura	PJ	CC
6	Giuseppe Schirò	Laurea in Architettura	PJ	CC
7	Emanuela Parli	Diploma Geometra	SG	CC
9	Francesco Zerilli	Laurea in Geologia	GE	C
10	Paolo Bonanno	Laurea in Ingegneria Indirizzo elettrico	II	C
11	Gaetano Di Fede	Laurea in Ingegneria Indirizzo trasporti	IT	C

(*) Qualifica

Responsabile Tecnico (Rt)
Progettista Senior (Ps)
Progettista Junior (Pj)
Segretaria (Sg)
Geologo (Ge)
Ingegnere Impiantista (I I)
Ingegnere Trasportista (I T)

(*) Posizione

Titolare (T)
Collaboratore (CC)
Consulente (C)

Salvatore Barrale

nato a Palermo il 25 maggio 1968, residente a Palermo via G. Marconi n. 2/A, nel 1999 fonda lo Studio Barrale.

Titoli di studio e professionali

Laurea in Architettura conferita dalla Università degli Studi di Palermo il 04 marzo 1997, Abilitato all'esercizio della Professione di Architetto in Palermo 1997, iscritto al n. 3472 dell'Ordine Professionale degli Architetti della Provincia di Palermo in data 16 aprile 1998;

Altri Titoli

Specializzazione post-laurea su restauro e conservazione architettonica dei monumenti, tenuto dai Proff. Arch. Mario Docci e Arch. Amedeo Bellini – Palermo Ordine degli Architetti maggio 1999. Attestato di frequenza al "Corso di formazione della sicurezza del lavoro nel settore edile" (120 ore) ai sensi del D.L. 14 agosto 1996 n. 494 art. 10 alleg. 5 Palermo Ordine degli Architetti luglio 1999. partecipa al Master "l'esperto dei lavori pubblici" corso di lezioni con esame finale, sulla attuale Normativa riguardante la progettazione di OO.PP., raggiungendo n. 5 crediti formativi. Cultore della Materia presso la Facoltà di Architettura di Palermo delle aree: di Laboratorio di Progettazione Architettonica I°, di Composizione Architettonica II° di Composizione e Progettazione e Architettonica e di Composizione Architettonica II°.

Attività professionale, elenco degli incarichi relativi ai lavori degli ultimi 5 anni (specifiche come da L. 109/94 e s.m.i)

Categoria: Progettazione e Direzione Lavori

1) **Periodo della prestazione:** 2004

Committente: Curia Arcivescovile di Palermo

Titolo dell'opera: Restauro conservativo e manutenzione straordinaria e adeguamento sismico della Chiesa Madre "S.S Crocifisso" di Belmonte Mezzagno (PA)

Categoria dei lavori: Id opere di restauro

Tipo di prestazione: progettazione esecutiva, direzione dei lavori, responsabile della sicurezza in fase di progettazione ed esecuzione

Ruolo professionale svolto: Progettista, Direttore dei Lavori e responsabile della sicurezza

Importo delle opere: € 138.881,97

Prestazione conclusa: Si
Opera Realizzata: Si

2) **Periodo della prestazione:** 2004

Committente: Comune di Belmonte Mezzagno (PA)

Titolo dell'opera: Lavori di adeguamento degli impianti alle norme CEI anti incendio e abbattimento delle barriere architettoniche nella scuola media "Principe di Ventimiglia".

Categoria dei lavori: Ib opere edili – IIIc impianti tecnologici civili

Tipo di prestazione: progettazione esecutiva, direzione dei lavori, responsabile della sicurezza in fase di progettazione ed esecuzione

Ruolo professionale svolto: Progettista, Direttore dei Lavori e responsabile della sicurezza

Importo delle opere: € 370.247,42

Prestazione conclusa: Si (progettazione) No (direzione lavori)

Opera Realizzata: Si (primo stralcio, Imp. Lav. € 39.437,20) Si (direzione lavori primo stralcio)

3) **Periodo della prestazione:** 2005

Committente: Azienda Agricola Tornisia, Castelbuono (PA)

Titolo dell'opera: Progetto di Centro Aziendale

Categoria dei lavori: Id opere di restauro - Ib opere edili - IIIc impianti tecnologici civili

Tipo di prestazione: progettazione esecutiva, direzione dei lavori, responsabile della sicurezza in fase di progettazione ed esecuzione

Ruolo professionale svolto: Progettista, Direttore dei Lavori e responsabile della sicurezza

Importo delle opere: € 296.873,16

Prestazione conclusa: Si

Opera Realizzata: Si

4) **Periodo della prestazione:** 2005

Committente: Azienda Agricola Greco Girolamo, Belmonte Mezzagno (PA).

Titolo dell'opera: Complesso Aziendale per la caseificazione di latte ovi caprino

Categoria dei lavori: Ib opere edili - IIIc impianti tecnologici civili

Tipo di prestazione: progettazione esecutiva, direzione dei lavori, responsabile della sicurezza in fase di progettazione ed esecuzione

Ruolo professionale svolto: Progettista, Direttore dei Lavori e responsabile della sicurezza

Importo delle opere: € 387.342,67

Prestazione conclusa: Si

Opera Realizzata: Si

Note: opera finanziata dal Patto territoriale denominato "Alto Belice Corleonese"

5) **Periodo della prestazione:** 2005

Committente: Azienda Agricola e Zootecnica di Giuseppe Giardina, Corleone (PA).

Titolo dell'opera: Progetto di impianto zootecnico intensivo per la produzione di latte ovi caprino

Categoria dei lavori: Ib opere edili - IIIc impianti tecnologici civili

Tipo di prestazione: progettazione esecutiva, direzione dei lavori, responsabile della sicurezza in fase di progettazione ed esecuzione

Ruolo professionale svolto: Progettista, responsabile della sicurezza in fase di progettazione

Importo delle opere: € 671.393,97

Prestazione conclusa: Si (progettazione) No (direzione lavori)

Opera Realizzata: No

Note: opera finanziata con P.O.R. Sicilia 2002-2006

- 6) **Periodo della prestazione:** 2005
Committente: Ordine Minore dei Frati Cappuccini di Caltanissetta
Titolo dell'opera: Restauro conservativo e adeguamento sismico del Complesso Conventuale con annessa Chiesa di San Michele Arcangelo" in Caltanissetta
Categoria dei lavori: Id opere di restauro - IIIc impianti tecnologici civili
Tipo di prestazione: progettazione esecutiva, responsabile della sicurezza in fase di progettazione
Ruolo professionale svolto: Progettista, e responsabile della sicurezza in fase di progettazione
Importo delle opere: € 1.095.832,71
Prestazione conclusa: Si
Opera Realizzata: in fase di completamento
Note: opera finanziata con P.O.R. Sicilia 2002-2006
- 7) **Periodo della prestazione:** 2005
Committente: Azienda Ospedale Civico e Benfratelli di Palermo
Titolo dell'opera: Ristrutturazione e messa a norma del padiglione "medicina"
Categoria dei lavori: Ib opere edili - IIIc impianti tecnologici civili
Tipo di prestazione: progettazione esecutiva, direzione dei lavori, responsabile della sicurezza in fase di progettazione ed esecuzione
Ruolo professionale svolto: CooProgettista, cooresponsabile della sicurezza in fase di progettazione
Importo delle opere: € 2.582.284,00
Prestazione conclusa: Si (progettazione) No (direzione lavori)
Opera Realizzata: No
- 8) **Periodo della prestazione:** 2006
Committente: Ordine Minore dei Frati Cappuccini di Caltanissetta
Titolo dell'opera: Realizzazione della nuova Chiesa di San Michele Arcangelo dell'Ordine dei frati Minori Cappuccini in Caltanissetta
Categoria dei lavori: Id opere edili - IIIc impianti tecnologici civili
Tipo di prestazione: progettazione esecutiva, direzione dei lavori, responsabile della sicurezza in fase di progettazione ed esecuzione
Ruolo professionale svolto: Progettista, responsabile della sicurezza in fase di progettazione
Importo delle opere: € 2.142.183,00
Prestazione conclusa: No
Opera Realizzata: No
- 9) **Periodo della prestazione:** 2006
Committente: Centro Commerciale SMA di Misilmeri
Titolo dell'opera: Progetto illuminotecnico ai sensi della L.46/90 per il Centro Commerciale SMA a Misilmeri (Pa)
Categoria dei lavori: III c impianti tecnologici civili
Tipo di prestazione: progettazione esecutiva, direzione dei lavori
Ruolo professionale svolto: Progettista e Direttore dei Lavori.
Importo delle opere: € 94.790,96
Prestazione conclusa: Si
Opera Realizzata: Si
- 10) **Periodo della prestazione:** 2006
Committente: Ditta SAMEDOL S.A.S. Agrigento
Titolo dell'opera: Progetto di un impianto elettrico in uno stabilimento per la termoformattatura ed imballaggi contenitori alimentari, nell'area industriale di Agrigento
Categoria dei lavori: III

Tipo di prestazione: progettazione esecutiva, direzione dei lavori
Ruolo professionale svolto: Progettista e Direttore dei Lavori.
Importo delle opere: € 150.000,00
Prestazione conclusa: Si
Opera Realizzata: SI

11) **Periodo della prestazione:** 2006

Committente: Ditta Megna "Villa Megna srl"
Titolo dell'opera: Riadattamento e trasformazione della Villa Megna in Hotel Villa Megna s.r.l., abbattimento delle barriere architettoniche ed adeguamento della struttura preesistente alle norme CEI, in Palermo
Categoria dei lavori: Ib opere edili - IIIc impianti tecnologici civili
Tipo di prestazione: cooprogettazione esecutiva, codirezione dei lavori, cooresponsabile della sicurezza in fase di progettazione ed esecuzione
Ruolo professionale svolto: CooProgettista, cooresponsabile della sicurezza in fase di progettazione
Importo delle opere: € 400.000,00
Prestazione conclusa: Si (progettazione) No (direzione dei lavori)
Opera Realizzata: No
Note: opera finanziata con P.O.R. Sicilia 2002-2006

12) **Periodo della prestazione:** 2007

Committente: Società Cooperativa "Azienda Agricola Pianetto", Santa Cristina Gela (PA).
Titolo dell'opera: Progetto di impianto zootecnico intensivo per la produzione e trasformazione di latte ovi caprino
Categoria dei lavori: Ib opere edili - IIIc impianti tecnologici civili
Tipo di prestazione: progettazione esecutiva, direzione dei lavori, responsabile della sicurezza in fase di progettazione ed esecuzione
Ruolo professionale svolto: Progettista, responsabile della sicurezza in fase di progettazione
Importo delle opere: € 499.915,26
Prestazione conclusa: Si (progettazione) No (direzione lavori)
Opera Realizzata: No
Note: opera finanziata con P.O.R. Sicilia 2002-2006

13) **Periodo della prestazione:** 2007

Committente: Suore Cappuccine dell'Immacolata di Lourdes - Palermo
Titolo dell'opera: Restauro conservativo e adeguamento sismico del Complesso Conventuale con annessa Chiesa delle Anime Sante in Belmonte Mezzagno (PA)
Categoria dei lavori: Id opere di restauro - IIIc impianti tecnologici civili
Tipo di prestazione: progettazione esecutiva, direzione dei lavori, responsabile della sicurezza in fase di progettazione ed esecuzione
Ruolo professionale svolto: Progettista, responsabile della sicurezza in fase di progettazione
Importo delle opere: € 377.000,00
Prestazione conclusa: Si (progettazione) No (direzione lavori)
Opera Realizzata: No

14) **Periodo della prestazione:** 2008

Committente: Terranova Alimenti di Terranova Antonino srl - Palermo
Titolo dell'opera: Realizzazione di uno stabilimento per lo stoccaggio di prodotti alimentari, in Palermo
Categoria dei lavori: Ib opere edili - IIIc impianti tecnologici civili
Tipo di prestazione: progettazione esecutiva, direzione dei lavori, responsabile della sicurezza in fase di progettazione ed esecuzione

Ruolo professionale svolto: Progettista responsabile della sicurezza in fase di progettazione

Importo delle opere: 814.626,15

Prestazione conclusa: Si (Progettazione) No (Direzione dei Lavori)

Opera Realizzata: No

17) Periodo della prestazione: 2008

Committente: Curia Arcivescovile di Palermo - Palermo

Titolo dell'opera: Completamento del Complesso Parrocchiale Maria SS. di Pompei nel Quartiere Bonagia, Palermo

Categoria dei lavori: Ib opere edili - IIIc impianti tecnologici civili

Tipo di prestazione: progettazione esecutiva, direzione dei lavori, responsabile della sicurezza in fase di progettazione ed esecuzione

Ruolo professionale svolto: Progettista responsabile della sicurezza in fase di progettazione

Importo delle opere: €. 376.232,00

Prestazione conclusa: Si (Progettazione) Si (Direzione dei Lavori)

Opera Realizzata: in corso

15) Periodo della prestazione: 2008

Committente: Comune di Belmonte Mezzagno (PA)

Titolo dell'opera: Lavori di adeguamento degli impianti alle norme CEI anti incendio e abbattimento delle barriere architettoniche nella Sede Municipale via G. Matteotti.

Categoria dei lavori: Ib opere edili Ig - strutture - IIIc impianti tecnologici civili

Tipo di prestazione: progettazione esecutiva, direzione dei lavori, responsabile della sicurezza in fase di progettazione ed esecuzione

Ruolo professionale svolto: Progettista, Direttore dei Lavori e responsabile della sicurezza

Importo delle opere: € 370.247,42

Prestazione conclusa: Si (progettazione) No (direzione lavori)

Opera Realizzata: No

16) Periodo della prestazione: 2007

Committente: Poste Italiane spa

Titolo dell'opera: Lavori di adeguamento degli impianti alle norme CEI anti incendio e abbattimento delle barriere architettoniche negli uffici di:

Buseto Palizzolo TP, Mazzara del Vallo Ag. 1 TP, Assoro EN, Noto SR, Siracusa Ag. 1 SR.

Categoria dei lavori: Ib opere edili IIIb impianti termici - strutture - IIIc impianti tecnologici civili

Tipo di prestazione: progettazione esecutiva, direzione dei lavori, responsabile della sicurezza in fase di progettazione ed esecuzione

Ruolo professionale svolto: Progettista, Direttore dei Lavori e responsabile della sicurezza

Importo delle opere: € 600.247,42

Prestazione conclusa: Si (progettazione) Si (direzione lavori)

Opera Realizzata: Si

17) Periodo della prestazione: 2008

Committente: Amministrazione Condominiale di via A. Furitano - Palermo

Titolo dell'opera: Lavori di manutenzione ordinaria dei prospetti interni ed esterni dell'edificio di via A. Furitano ang. via N. Bixo.

Categoria dei lavori: Ib opere edili

Tipo di prestazione: progettazione esecutiva, direzione dei lavori, responsabile della sicurezza in fase di progettazione ed esecuzione

Ruolo professionale svolto: Progettista, Direttore dei Lavori e responsabile della sicurezza

Importo delle opere: € 200.147,42

Prestazione conclusa: Si (progettazione) Si (direzione lavori)

Opera Realizzata: in corso

18) Periodo della prestazione: 2008

Committente: Unione dei comuni – Lidhja e Bashkivet "BESA"

Titolo dell'opera: Lavori di restauro conservativo, manutenzione straordinaria adeguamento sismico e recupero funzionale della palazzina e delle pertinenze della Fondazione "Convitto Saluto" nel Comune di Palermo

Categoria dei lavori: Id

Tipo di prestazione: progettazione esecutiva, direzione dei lavori, responsabile e coordinatore della sicurezza

Ruolo professionale svolto: Progettista, Direttore dei Lavori e responsabile della sicurezza

Importo delle opere: € 1. 200 000, 00

Prestazione conclusa: Si (progettazione) NO (direzione lavori)

Opera Realizzata: in corso

19) Periodo della prestazione: 2008

Committente: Comune di Belmonte Mezzagno (Palermo)

Titolo dell'opera: Lavori di consolidamento costoni rocciosi in Contrada S. Caterina, Portella Larga

Categoria dei lavori: IX C

Tipo di prestazione: incarico di collaudatore statico

Ruolo professionale svolto: collaudatore in corso d'opera

Importo delle opere: € 647 648, 22

Prestazione conclusa: NO

Opera Realizzata: NO

ALTRE ATTIVITA'

Partecipa su invito dell' Amministrazione, proponente, alla procedura accelerata ristretta per :

- Affidamento dell'incarico di direttore dei lavori con funzioni di coordinatore della sicurezza in fase di realizzazione dei lavori di manutenzione straordinaria interni e esterni con adeguamento tecnologico per la realizzazione di uffici dell'autorità portuale di Trieste presso gli edifici della torre del Lloyd (aggiudicatario studio Paolo Portoghesi, Viterbo).

Lo studio ha inoltre effettuato diverse consulenze per la programmazione di opere pubbliche

Strumentazione e dotazione informatica

1. Strumentazione hardware e software

Computers

DESKTOP	N. 6 personal computers (intel pentium IV) N. 1 machintosh (IMAC)
PORTATILE	N. 4 personal computer (intel pentium IV) N. 1 machintosh (POWER BOOK)

Periferiche Di Stampa

STAMPANTE	N.1 Samsung ml-1510 Laser
STAMPANTE	N.1 epson stylus color 680
STAMPANTE	N.1 epson stylus 800
STAMPANTE	N.1 epson stylus 1000 formato A3
STAMPANTE	N.1 epson stylus 580
STAMPANTE	N.1 canon 455i
PLOTTER	HP 450 C colori (formato di stampa fino ad A0) HP 500 colori (formato di stampa fino ad A0)

Periferiche Di Backup

Unità Iomega Zip 100
Pen drive esterno 256 mb
Masterizzatore LG RD 8520B

Altre Dotazioni

Fotocopiatrice	Ricoh ft4015 Sharp 315 mg Sharp FS 2216
----------------	---

Fax	Canon B 200 Sharp
Fotocamera digitale	Sony dsc P7
Videocamera digitale	JVC dvi 550
Scanners	Total Scanner Storm technology Plug e Scan 1200 ED
Pompe di calore	N. 3 FER KLIMA N. 2 Dikin

Strumenti Di Rilevamento

Teodolite, stazione totale	TRIMBLE-GEOTRONICS 3600
Teodolite, stazione totale	NIKON –DTM A 10
Distanziometro	DISTO LASER LAICA
Livella	BOLLA LASER LAICA

Software Licenziati

Sistemi operativi

Microsoft	Windows Xp sistema operativo
Microsoft	Windows 98 sistema operativo
Microsoft	Windows Me sistema operativo
Microsoft	Windows NT sistema operativo
Microsoft	OFFICE 97 package dei software Excel, Word, Power Point

Software Di Disegno Ed Elaborazione Grafica

Autodesk	Autocad 2005
Autodesk	3D STUDIO viz
Adobe Acrobat	Elaborazione di ipertesti
Corel Photo Paint	Elaborazione foto e ritocco immagini
READIRIS OCR	Software per acquisizione testi da scanner

Software Di Gestione E Controllo

Norton Utilities

software per il controllo, gestione, e miglioramento delle prestazioni degli apparati informatici.

Software Specialistici

Acca software

Primus 3000 (programma di computo metrico e Contabilità Lavori)

Acca software

CerTus (programma per la Sicurezza del lavoro in Edilizia)

Tutor di SLI

ARCA e VALUTA (programma per la sicurezza in ottemperanza al D. L. vo 626/94)

GRAFILL

SICURLAV 626, valutazione rischi per la sicurezza e la salute dei lavoratori

Flaccovio Editore

Verifica di strutture Murarie

SLG

Cma win, calcolo strutturale per gli edifici in muratura

Fatawin

Calcolo strutturale con moduli per calcolo in C.A,acciaio,muratura.

Tisystem

Applicativi per calcolo illuminotecnico

Delux

Applicativi per calcolo illuminotecnico

Autovettura aziendale

Opel Corsa 1.7 tdi - targata CE609KW

Dati Generali

Denominazione

STUDIO BARRALE
Progettazione Architettonica - Ingegneria

Responsabile

Dott. Arch. Salvatore Barrale

Sede principale

Via Guglielmo Marconi, 2/A
90141 Palermo – PA
tel./fax 0916117804/0917817008
e-mail : studiobarrale@libero.it

Partita iva

04825740824

Dichiaro, di essere informato, ai sensi e per gli effetti di cui all'art.10 della legge 675/96 che i dati personali raccolti saranno trattati, anche con strumenti informatici, esclusivamente nell'ambito del procedimento per il quale la presente dichiarazione viene resa.

Arch. Salvatore Barrale

Anno: 2004
Committente: Curia Arcivescovile, Palermo
Progetto: Restauro conservativo e manutenzione straordinaria della Chiesa Madre "S.S Crocifisso" di Belmonte Mezzagno (PA)

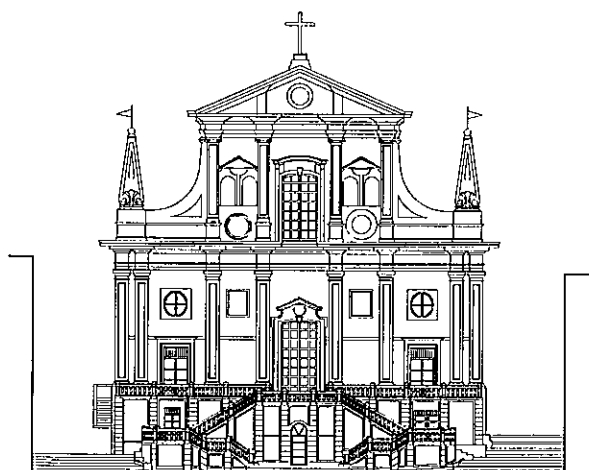
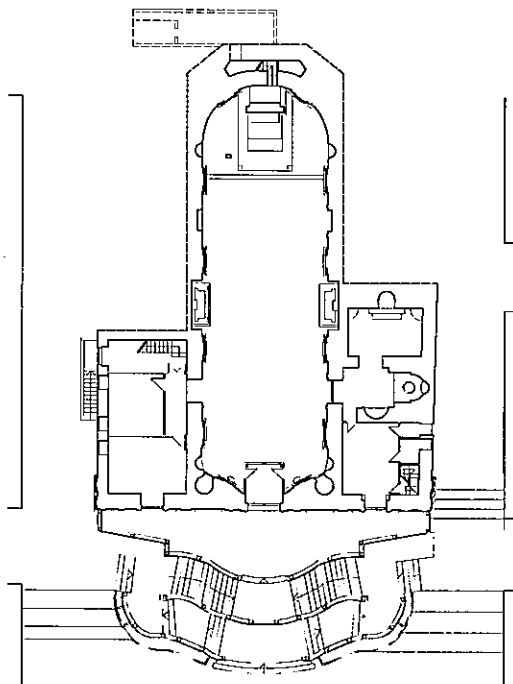

Anno: 2008

Committente: Comune di Belmonte Mezzagno (PA)

Titolo opera: Lavori di adeguamento degli impianti alle norme CEI anti incendio e abbattimento delle barriere architettoniche della sede Municipale, del mattatoio Comunale e della scuola media "Principe di Ventimiglia".

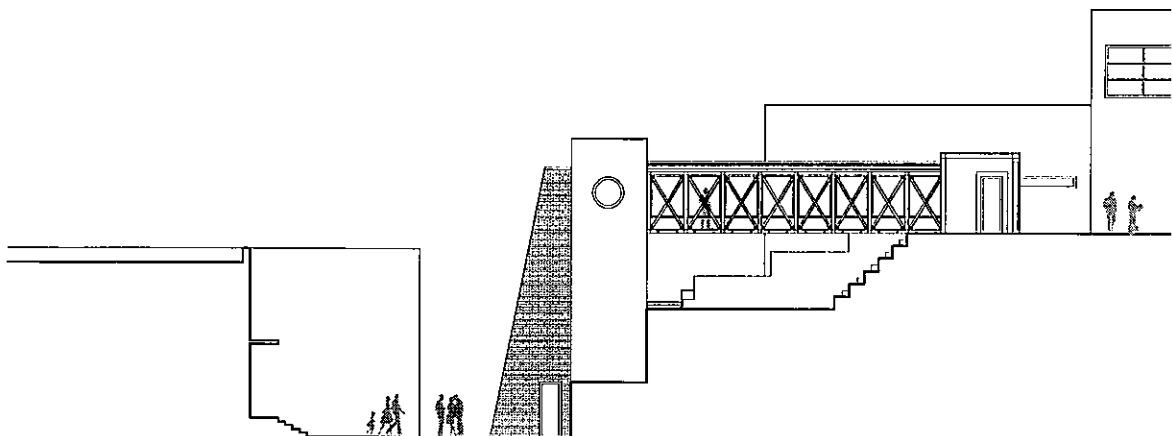
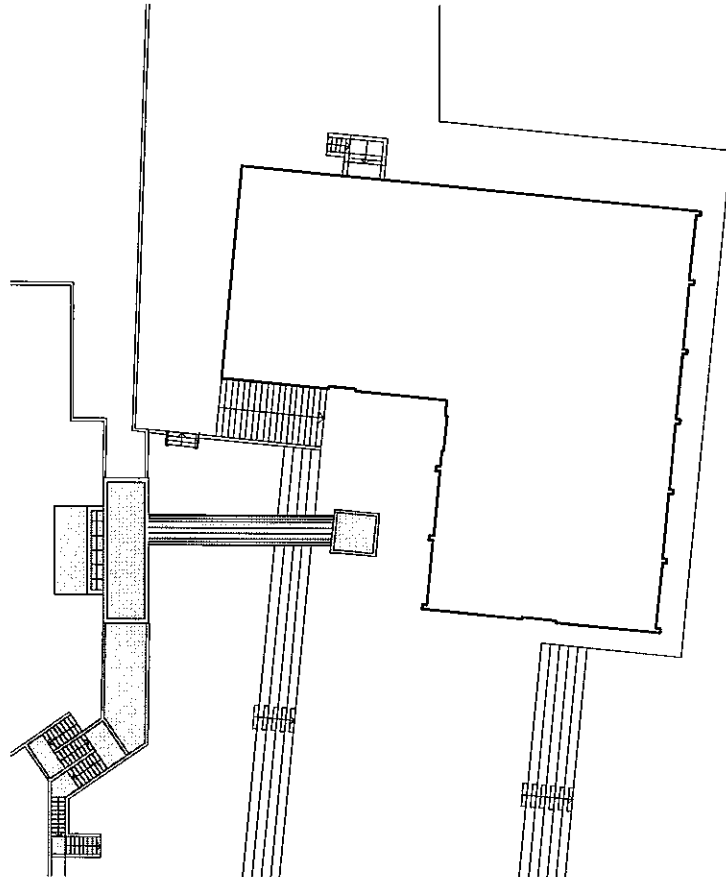

Anno: 2005
Committente: Ordine Minore dei Frati Capuccini, Caltanissetta.
Titolo dell'opera: Restauro conservativo del Complesso Conventuale con annessa Chiesa di San Michele Arcangelo* in Caltanissetta

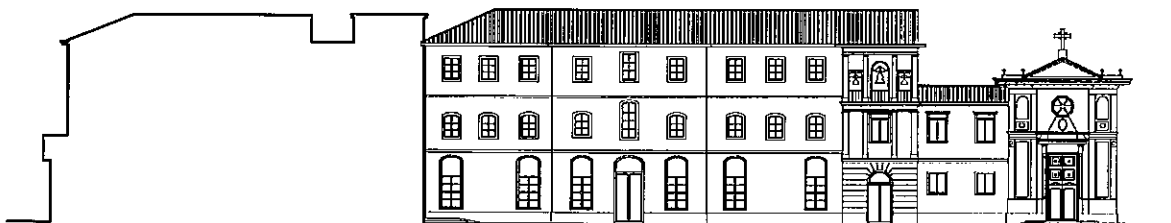
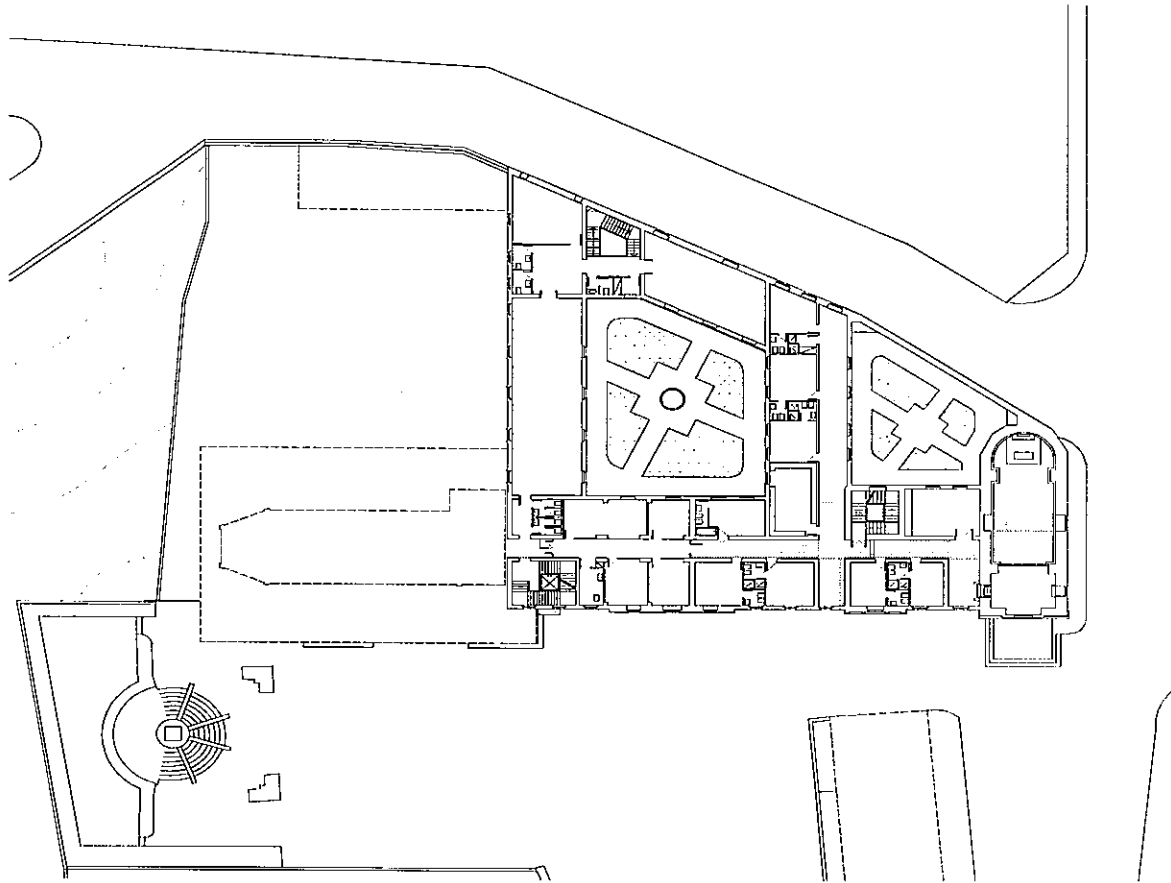

Anno: 2008
Committente: Centro commerciale Terranova Antonino srl - Palermo
Titolo dell'opera: Realizzazione di uno stabilimento per lo stoccaggio di prodotti alimentari, in Palermo

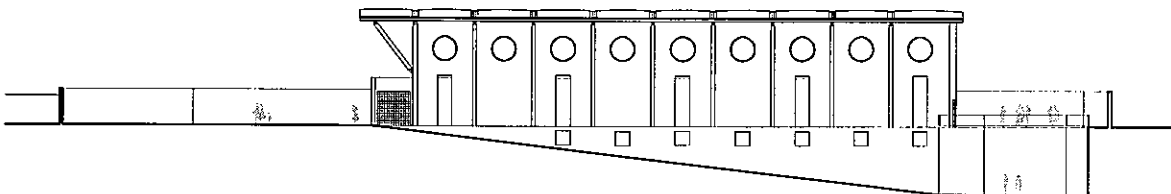
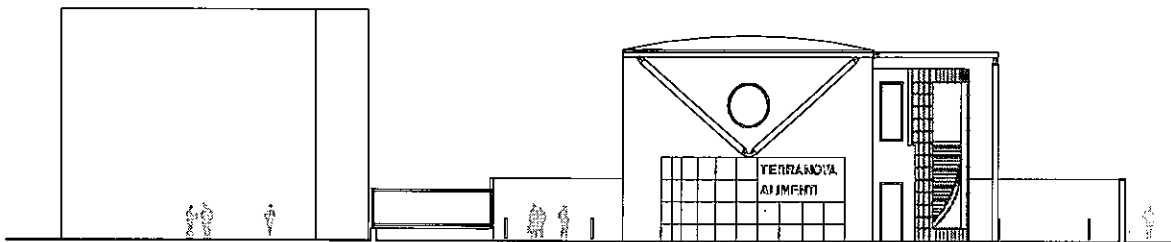
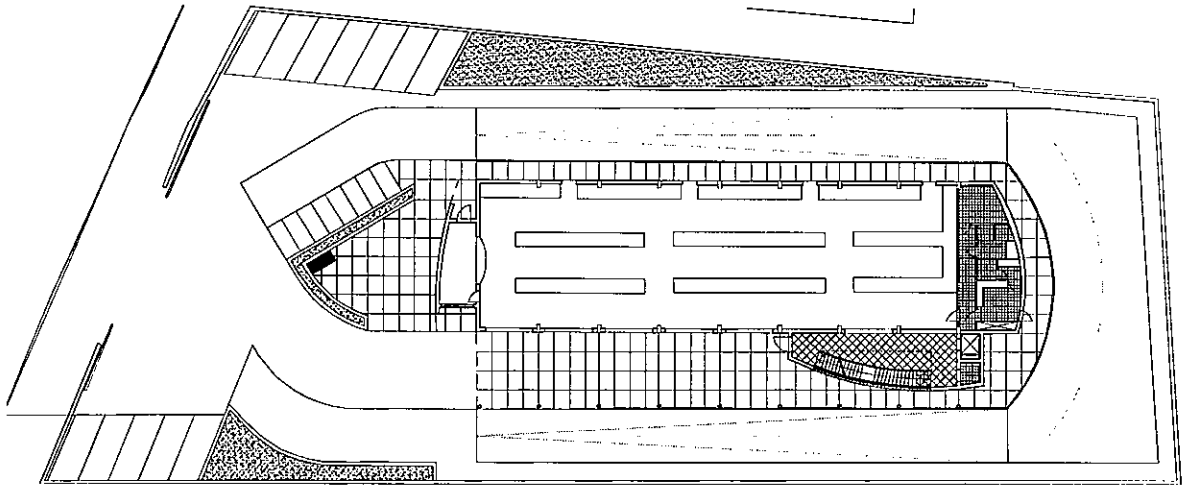

Anno: 2008
Commissittente. Curia Arcivescovile, Palermo (PA)
Titolo dell'opera : Completamento del complesso parrocchiale M.SS di Pompei , Palermo

